

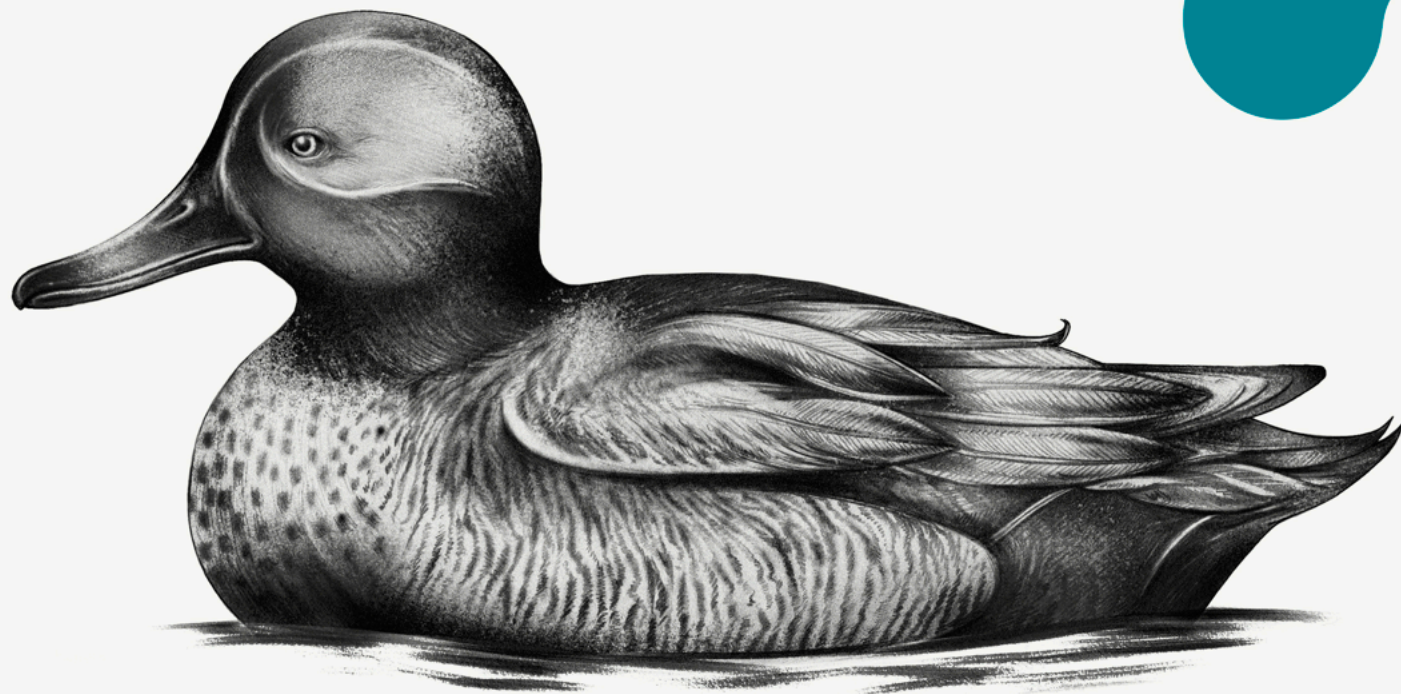

Anas crecca

LINNAEUS, 1758



- REGNO ANIMALIA
- PHYLUM CHORDATA
- CLASSE AVES
- ORDINE ANSERIFORMES
- FAMIGLIA ANATIDAE

CARTA D'IDENTITÀ

L'ALZAVOLA È LA PIÙ PICCOLA ANATRA EUROPEA. E' UNA SPECIE MIGRATRICE, PREDILIGE LE ACQUE BASSE E DOLCI E AMA SOSTARE NEL FITTO DELLA VEGETAZIONE DI RIVA, NELLE FRASCHE E NEI CANNETI.

• DIMENSIONI

LUNGHEZZA: 36 cm (MASCHI); 33 cm (FEMMINE)
PESO: 300-400 g

• DISTRIBUZIONE

PRESENTE IN EUROPA, AFRICA E ASIA. GLI ESEMPLARI NIDIFICANTI IN NORD EUROPA SVERNANO NELLE ISOLE BRITANNICHE E IN EUROPA CENTRALE E MERIDIONALE. IN ITALIA È PARZIALMENTE SEDENTARIA, NIDIFICANTE E SVERNANTE.

• PERIODO RIPRODUTTIVO (in Veneto)

• STATO DI CONSERVAZIONE*

* Lista rossa italiana IUCN

G F M **A M G L** A S O N D

RISCHIO MINIMO	PROSSIMO ALLA MINACCIA	VULNERABILE	IN PERICOLO	IN PERICOLO CRITICO	ESTINTO IN NATURA	ESTINTO
----------------	------------------------	-------------	--------------------	---------------------	-------------------	---------

ECOLOGIA

SI CIBA PREVALENTEMENTE DI NOTTE, ABBANDONANDO IL RIFUGIO FRA LA VEGETAZIONE PER ANDARE A PASCOLARE NELL'ACQUA BASSA IN CERCA DI SEMI, GERMOGLI E ALGHE, MA NON DISDEGNA LARVE DI INSETTI, MOLLUSCHI E CROSTACEI. AL DI FUORI DEL PERIODO RIPRODUTTIVO, QUANDO FORMA COPPIE, L'ALZAVOLA È FORTEMENTE GREGARIA, E PUÒ RADUNARSI ANCHE IN GRUPPI DI MIGLIAIA DI ESEMPLARI. NIDIFICA A TERRA IN UNA VARIETÀ DI HABITAT SALMASTRI E D'ACQUA DOLCE TRA CUI LAGHI, STAGNI E SPONDE DEI FIUMI, PURCHÉ DENSAMENTE VEGETATI.

IN LAGUNA DI VENEZIA

LA PRESENZA DI COPPIE NIDIFICANTI È ACCERTATA IN ALCUNI SITI DEL VENETO, ED È RITENUTA PROBABILE ANCHE IN CONTESTI VALLIVI IN PROVINCIA DI VENEZIA. L'ALZAVOLA È PIUTTOSTO BEN RAPPRESENTATA COME SPECIE SVERNANTE IN LAGUNA E NELLE VALLI DA PESCA. AL FINE DI FAVORIRE LA PRESENZA DELLA SPECIE, NELLE VALLI DA PESCA LE VENGONO RICAVATI DEGLI SPAZI APPOSITI, COSTITUITI DA PICCOLI LAGHI ISOLATI CON ABBONDANTE CANNETO. IN DIALETTO VENEZIANO L'ALZAVOLA È DETTA SARSÉGNA.

RICONOSCERE LA SPECIE

LA SPECIE PRESENTA UNO SPICCATO DIMORFISMO SESSUALE. LA TESTA DEL MASCHIO È DI COLOR MARRONE-ROSSASTRO CON UNA BANDA VERDE MOLTO LARGA CHE INCLUDE L'OCCHIO E RAGGIUNGE LA BASE DEL COLLO, MENTRE IL CORPO PRESENTA SFUMATURE TRA IL GRIGIO E IL BIANCO CON PUNTINI SCURI SUL PETTO. SEMPRE NEL MASCHIO È EVIDENTE UNA MACCHIA GIALLA NEL SOTTOCODA. LO SPECCHIO ALARE È VERDE METALLICO, CON UN ORLO BIANCO SUL DAVANTI. LA PARTE INFERIORE DELL'ALA È BIANCA. LA FEMMINA, COME IN MOLTI ANATIDI, HA COLORI MENO ACCESI E DI FONDO È MARRONE CHIARO/CASTANO CON UNA MAREZZATURA PIÙ SCURA, RICORDANDO LA FEMMINA DEL GERMANO REALE.

A PROPOSITO DI...



MINACCE

IN PROVINCIA DI VENEZIA L'ALZAVOLA È IN BUONO STATO DI CONSERVAZIONE. LA PRINCIPALE MINACCIA È COSTITUITA DALLA CACCIA, PRATICATA INTENSAMENTE SU QUESTA SPECIE DURANTE LO SVERNAMENTO. DURANTE LA STAGIONE VENATORIA LA SPECIE TROVA SPESSO RIFUGIO IN MARE.



MIGRAZIONI

IN ITALIA ED IN PARTICOLARE IN VENETO GIUNGONO, DURANTE IL PERIODO INVERNALE, ALZAVOLE CHE HANNO NIDIFICATO SIA NEL MARE DEL NORD, IN SIBERIA, IN RUSSIA NORD-OCCIDENTALE MA ANCHE NELLA CAMARGUE FRANCESE.

